





KESHAV

पंढिका  
एड पंदमा की वीगलला और  
मालि को दाली के



301-B





KESHAV

सुधा  
यह अमृत की मिठास और  
पवित्रता को दर्शाती है।



302-A





KESHAV

संदिग्ध  
महः पंडना की शीतलता और  
शक्ति को प्रतीति है।

301-B



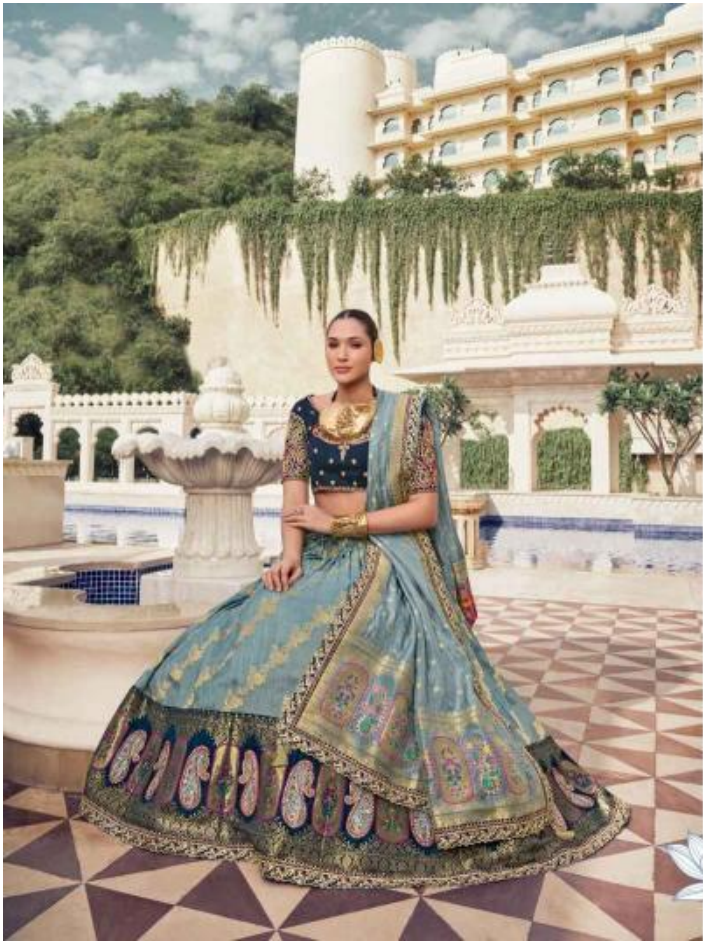



KESHAV



विद्या

बहु ज्ञान और प्रकाश को धरती है।



305-B

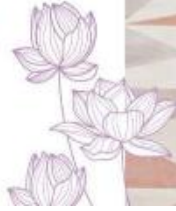





RISHW

2020  
na aron de thara an  
chhaya de karni k



RISHW

2020  
na aron de thara an  
chhaya de karni k

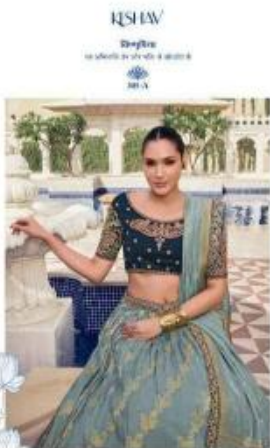

RISHW

2020  
na aron de thara an  
chhaya de karni k



RISHW

2020  
na aron de thara an  
chhaya de karni k





KESHAV

विष्णुपिंसा  
सह अभिव्यक्ति प्रेम और भक्ति से ओतप्रोत है।

305-A

